



Rijksdienst voor het Cultureel Erfgoed  
*Ministerie van Onderwijs, Cultuur en  
Wetenschap*

## Archeologische informatie vernieuwing

Kees Hendriks, 19 november 2014

# Overlappend erfgoed





Zoeken Thema's Uitleg

- Monumenten
- Archeologie
- Beschermd stadsgezicht
- Topo actueel
- Kaart van Jacob van Deventer ca. 1565 \*
- Detail van Jacob van Deventer ca. 1565 \*
- Haubois ca. 1643 \*
- Teijsinga 1730-1736\*
- Huguenin 1819-1829 \*
- Kadastraal minuutplan 1821-1832 \*
- Bonnebladen 1900-1916 \*
- Luchtfoto's 1967 \*
- AHN \*
- Geomorfologie \*
- Bodemsoorten \*

*Van alle rasterlagen uit de themalist hierboven aangeduid met een \* kan de transparantie ingesteld worden. 'Klik en sleep' hiervoor de rode driehoek net boven de kaart naar links (lagen worden transparanter) of naar rechts (lagen worden minder transparant). Voorwaarde is wel dat een of meerdere van de hiervoor opgesomde lagen aanstaan.*

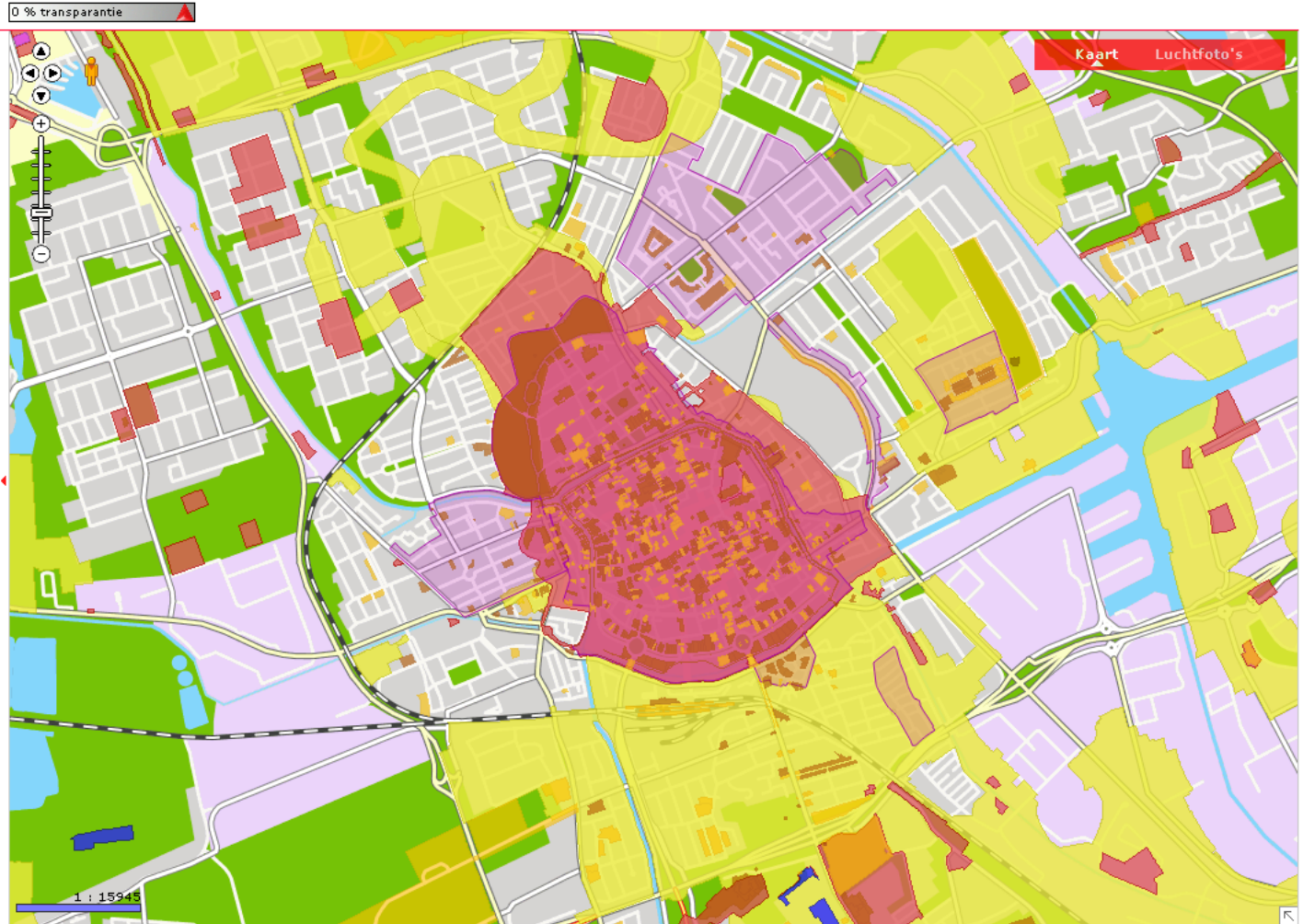

Gegevens bijgewerkt op 05-11-2014

# Bestemmingsplan



Zoeken **Legenda** Uitleg

- Bedrijventerrein
- Bos
- Centrum
- Cultuur en ontspanning
- Detailhandel
- Dienstverlening
- Gemengd
- Groen
- Horeca
- Kantoor
- Maatschappelijk
- Natuur
- Overig
- Recreatie
- Sport
- Tuin
- Verkeer
- Water
- Wonen
- Woongebied

**Dubbelbestemmingen:**

- Leiding
- Waarde
- Waterstaat

**Aanduidingen:**

- Bestemmingsgrens
- Bouwgrens
- Gevellijn

0 % transparantie

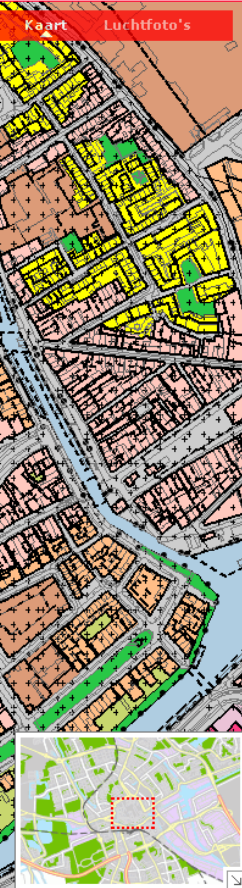
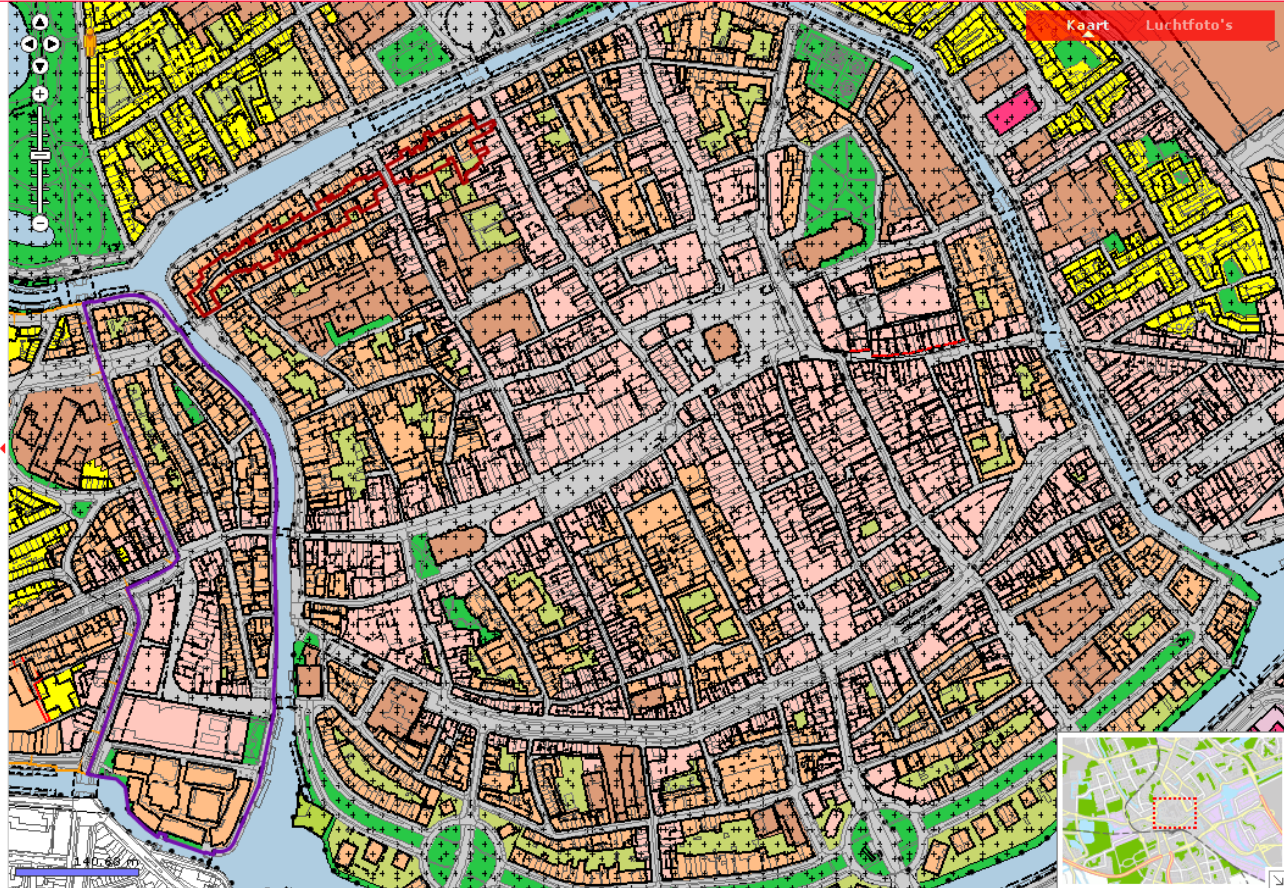

Gegevens bijgewerkt op 29-10-2014



# Archeologische monumentenzorg cyclus

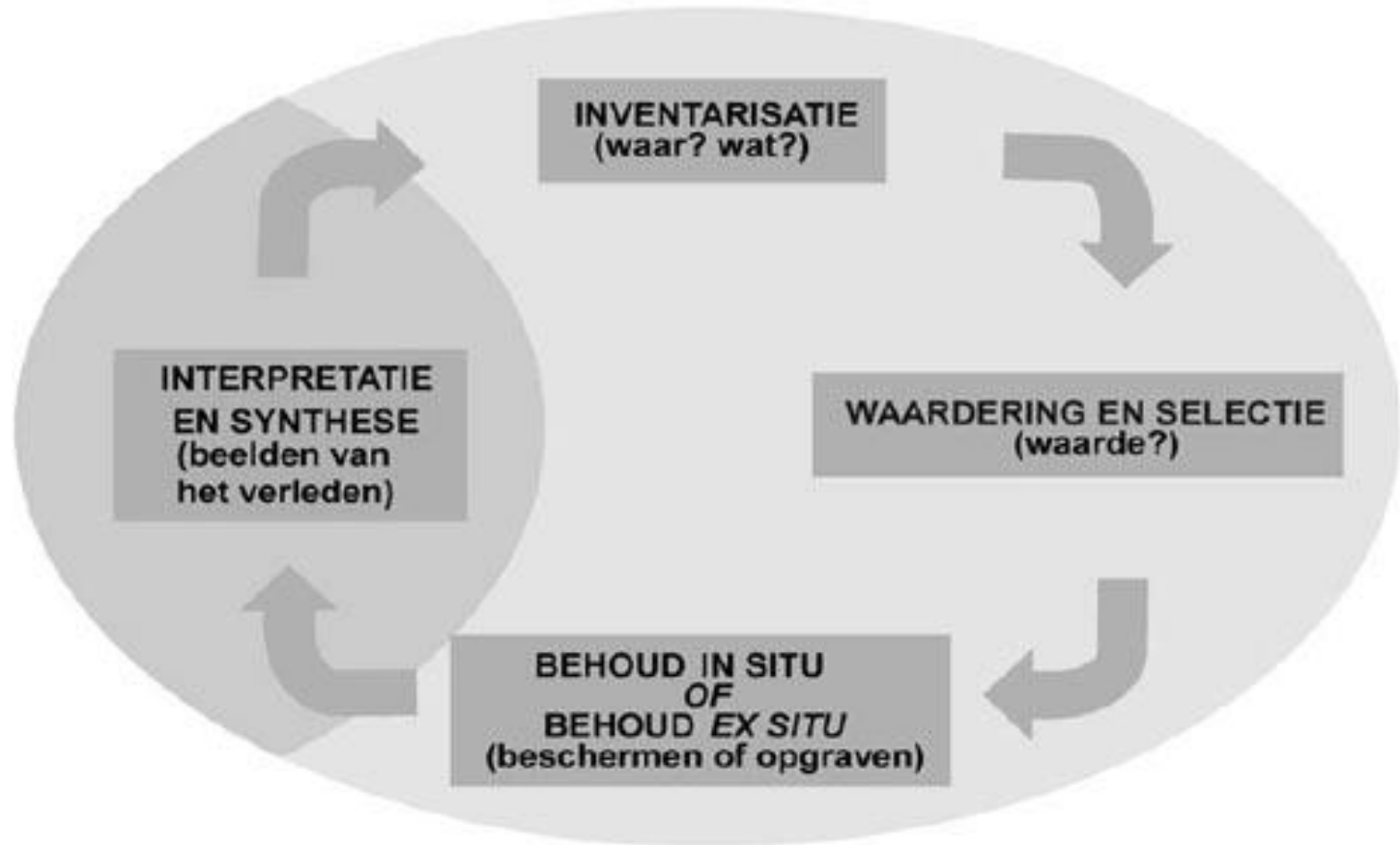



## Evaluatie Maltawetgeving 2012

Opdracht van Staatssecretaris om o.m. te werken aan

- Vernieuwing ARCHIS
- Verwachtingen in kaart
- Archeologische erfgoedkaarten
- Verstoringen in kaart
- Onderzoeksagenda en syntheses

Alles gericht op maken betere afwegingen



- > Archeologische onderzoeken
- > Melden archeologisch onderzoek

## Meld archeologisch onderzoek

Onderzoek > Details > Samenvatting

Meld hier nieuw onderzoek.  
Verplichte velden zijn  
aangegeven met een asterisk (\*)

<b>Datum melding</b>	05-11-2014
<b>Uitvoerder</b>	Vergunninghouder: Schippers
<b>Naam onderzoek</b>	<input type="text"/>
PDF	<a href="#">Download</a>

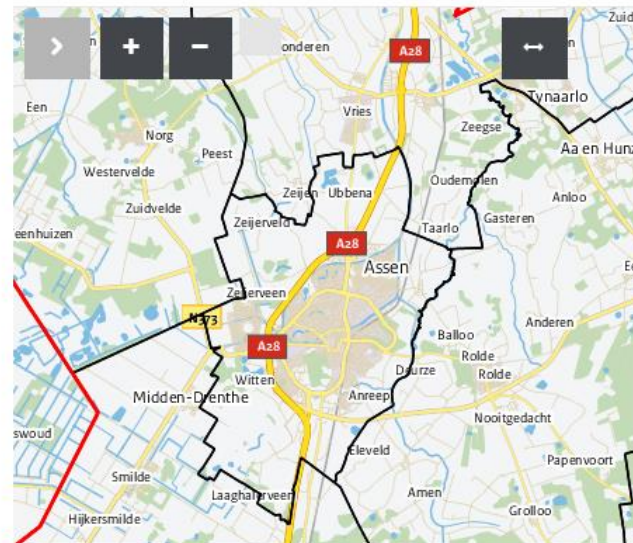

# Vernieuwing Archis



Rijksoverheid

Home Contactgegevens

- > Overzicht meldingen
- > Meld nieuw onderzoek
- > Onderzoek 1000132100
- > Eerste bevindingen

## Einde veldwerk / Eerste bevindingen

Overzicht bevindingen. Ook nieuwe bevindingen

Onderzoek  
nummer

Datum m

Uitvoerde

Veldwerk

Datum afr

Datum eir

Gevonden b

Bevinding

Indienen

Naam bevinding

Toelichting

bevinding

Complextype

visserij

Datering begin:

Periode

Datering eind:

Periode

Annuleren

Toevoeg

PREH

Prehistorie

STEEN

Steentijd

PALEO

Paleolithicum

Vroeg Paleolithicum

Midden Paleolithicum

Laat Paleolithicum

Laat Paleolithicum A

Laat Paleolithicum B

MESO

Mesolithicum

Vroeg Mesolithicum

Midden Mesolithicum

Laat Mesolithicum

NEO

Neolithicum

Vroeg Neolithicum

Vroeg Neolithicum A

Vroeg Neolithicum B

Midden Neolithicum

Midden Neolithicum A

Midden Neolithicum B

Laat Neolithicum

Laat Neolithicum A

Laat Neolithicum B

BRONS

Bronstijd





Over SIKB | About SIKB | Projecten | Begrippen | FAQ | Site map | Contact | Disclaimer [@SIKB\\_info volgen](#)

**INSTRUMENTEN VOOR EENVOUDIGER EN BETER BODEMBEHEER**  
**SIKB**

HOME Kennis & Kunde Richtlijnen & protocollen Erkend & gecertificeerd Dossiers Bestellen & Downloads Apps Bbk Praktijkpunten Registratie VDV

Richtlijnen en protocollen [← TERUG](#) Homepage / Richtlijnen & protocollen / Protocol 0102

## Protocol 0102 Archeologie

Protocol 0102 Archeologie			
Titel	Versie	Datum	Notities
Uitwisselmodel Deponeren Archeologische Vondsten (UML)	versie 2.1.0	23-11-2012	
Uitwisselformaat (.xsd)	versie 2.1.0	23-11-2012	
Voorbeeldbestand (.xml)	versie 2.1.0	25-2-2014	

**Over SIKB**

- Missie
- Organisatie
- Organisatiestructuur
- Partners
- Activiteiten van SIKB
- Monitoring
- Financiering SIKB

**Werkveldmenu**

- ARCHEOLOGIE
- BODEM
- BODEMBESCHERMING
- BODEMENERGIE
- BOUWSTOFFEN
- BRONBEMALING
- DATAUITWISSELING

**Dossiers**

- Archeologie
- Bodembeheer
- Bodembescherming
- Grond en bouwstoffen

**FAQ**

**Contact**

STICHTING INFRASTRUCTUUR  
KWALITEITSBORGING BODEMBEHEER

Groningenweg 10  
2803 PV Gouda

Postbus 420  
2800 AK Gouda

T 085 4862450

# Verwachtingen in lagen



- Landgebruiksmodellen per periode relateren aan morfologie ondergrond
- Differentiatie naar diepte

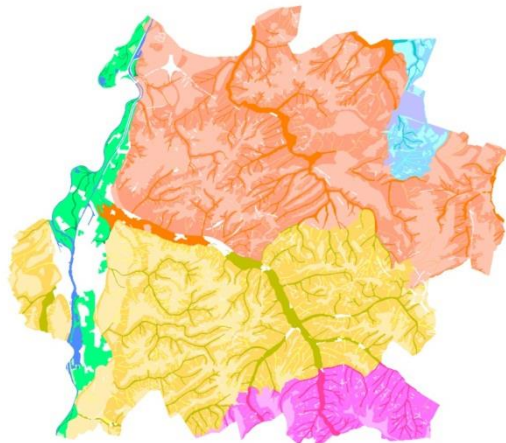
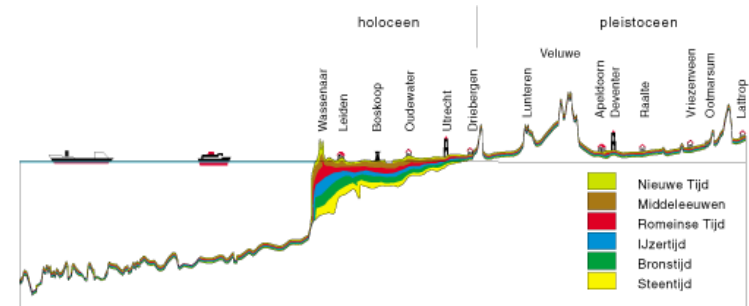

Archeologische landschappenkaart

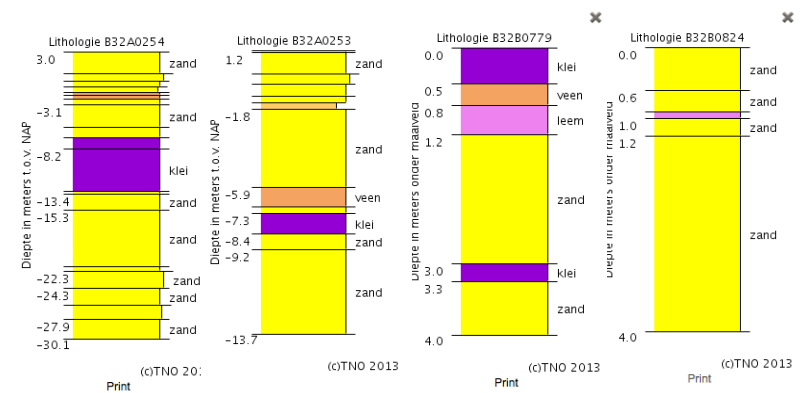

Boorgegevens (o.a. DINOloket TNO)



- Archeologische erfgoedkaarten gemeenten

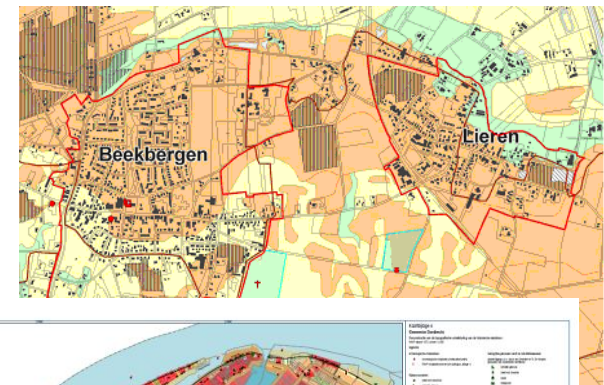
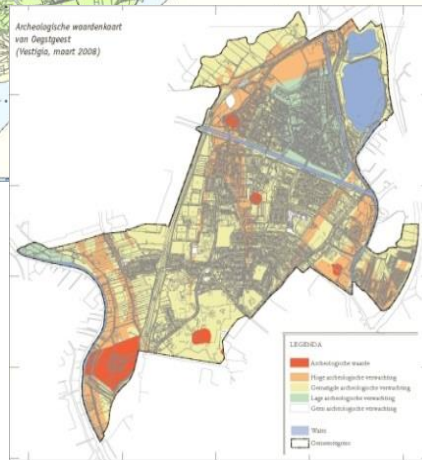
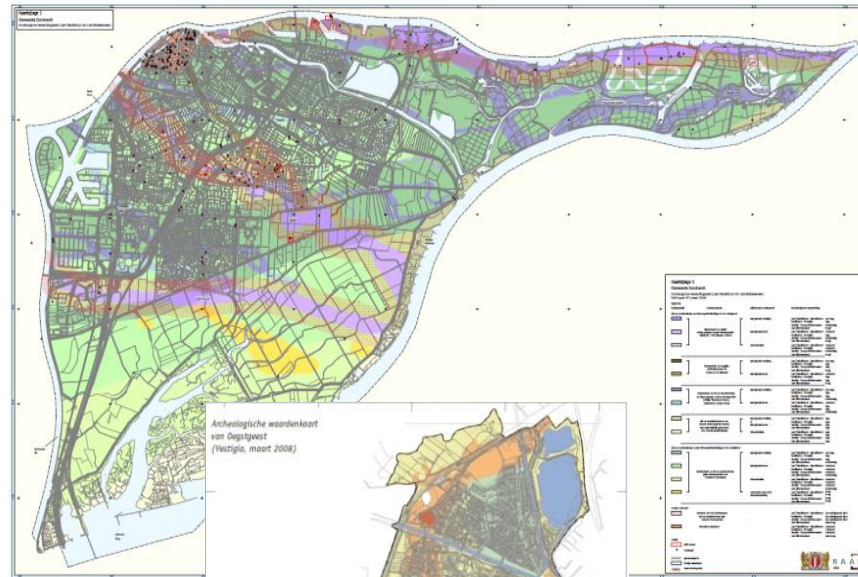



- Verstoringen kaarten
- Onderzoek in het stedelijk gebied
- Onderzoeksyntheses
- Aanvullend archeologisch onderzoek



[Login](#)
[Registreer](#)
[Toegankelijkheid](#)
[Contact](#)

[English](#)
[RSS](#)
[Sitemap](#)

Rijksoverheid

**Data.overheid.nl: het opendataportaal van de Nederlandse overheid**

[Home](#)
[Data](#)
[Interactie](#)
[Kennis & Inspiratie](#)
[Open Overheid](#)

### Zoeken naar open data

Open data bestanden van de Nederlandse overheid staan in het [open data register](#).

Op dit open dataportaal van de Nederlandse overheid vindt u informatie over openbare overheidsdata en het landelijke [Register Open Data](#) met verwijzingen naar open datasets bij overheidsorganisaties.

Zoekt u overheidsdata?

Zoek een dataset

Behoeft u meer data?

Vraag een dataset aan

Beheert u overheidsdata?

Meld uw dataset aan

Volg open data op twitter

@Opendatanl

### Uitgelichte datasets

- > CBS catalogus
- > Kaarten uit het Nationaal Archief
- > Voertuiggegevens uit het Kentekenregister
- > Nederlandse wetgeving

[Bekijk alle datasets](#)

### Wat is open data?

- > De data is **openbaar**;
- > Er berust **geen auteursrecht of andere rechten** van derden op;
- > De data zijn **bekostigd uit publieke middelen**, beschikbaar gesteld voor de uitvoering van die taak;
- > De data voldoen bij voorkeur aan '**open standaarden**' (geen barrières voor het gebruik door ICT-gebruikers of door ICT-aanbieders);
- > Open Data is bij voorkeur **computer-leesbaar**, zodat zoekmachines informatie in documenten kunnen vinden

### UPGRADE data.overheid.nl

In 2014 is een upgrade voor deze site gepland. Heeft u suggesties voor verbeteringen? [Lees meer over de upgrade.](#)

### Navigatie wijzer

De site Data.overheid.nl bestaat uit:

1. **Data:** het register met datasets en mogelijkheid om datasets aan te melden of een verzoek om data te doen.
2. **Interactie:** evenementen, communities, contacten en projecten rond open data
3. **Kennis en inspiratie:** verhalen, modellen, tools, kennis en open data